

**Схема расположения границ публичного сервитута объекта электросетевого хозяйства:**

**ВКЛ-0,4 кВ ф. «Колер» КТП №1 г. Сыктывкар,**

расположенного по адресу: Российская Федерация, Республика Коми, г. Сыктывкар

Площадь испрашиваемого публичного сервитута 1747 кв.м

Каталог координат: Приложение 1 на 1 листе

Система координат: МСК-11, зона 4

Кадастровый номер земельного участка, в отношении которого испрашивается публичный сервитут: 11:05:0000000:1122, 11:05:0000000:161, 11:05:0201004:100, 11:05:0201004:1003, 11:05:0201004:1070, 11:05:0201004:123, 11:05:0201004:132, 11:05:0201004:1411, 11:05:0201004:1412, 11:05:0201004:163, 11:05:0201004:164, 11:05:0201004:48, 11:05:0201004:85, 11:05:0201004:99, 11:05:0201013:1255, земли кадастрового квартала: 11:05:0201013, 11:05:0201004

**Утверждена**

(наименование документа об утверждении, включая

наименования органов государственной власти или

органов местного самоуправления, принявших

решение об утверждении схемы или подписавших

соглашение о перераспределении земельных участков)

от \_\_\_\_\_ № \_\_\_\_\_

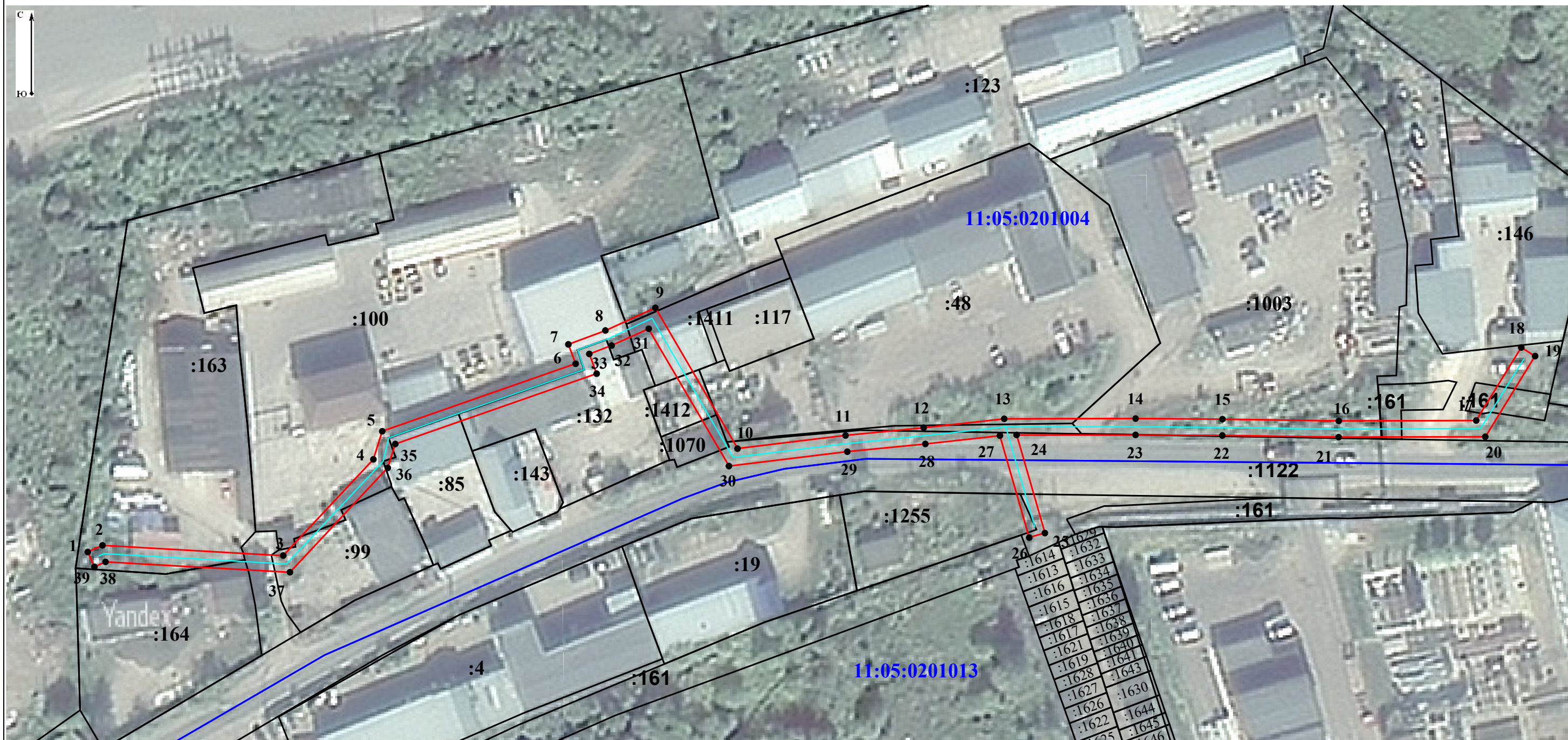

Условные обозначения:

- - граница объекта электросетевого хозяйства;
- - проектные границы публичного сервитута;
- 11:04:0000000 - номер и граница кадастрового квартала;
- :21 - граница и кадастровый номер земельного участка, содержащиеся в ЕГРН;
- :21(1) - обозначение контура многоконтурного земельного участка;
- 1 - обозначение и номер характерной точки проектных границ публичного сервитута.

**Масштаб 1:1 000**

**Каталог координат границ публичного сервитута  
объекта электросетевого хозяйства:  
«ВКЛ-0,4 кВ ф. «Колер» КТП №1 г. Сыктывкар»**

<b>Площадь публичного сервитута: 1747 кв.м.</b>		
<b>Метод определения координат: Метод спутниковых геодезических измерений (определений)</b>		
<b>Система координат: МСК - 11, зона 4</b>		
<b>Средняя квадратичная погрешность определения координат характерных точек контура (Mt) = 0,10 м</b>		
Обозначение характерных точек границ	Координаты, м	
	X	Y
1	2	3
1	645 166,52	4 437 402,99
2	645 168,14	4 437 406,61
3	645 165,65	4 437 451,09
4	645 189,27	4 437 473,27
5	645 196,17	4 437 475,45
6	645 212,74	4 437 523,04
7	645 217,51	4 437 521,25
8	645 220,92	4 437 530,36
9	645 226,47	4 437 542,66
10	645 191,90	4 437 562,88
11	645 195,13	4 437 589,45
12	645 197,03	4 437 608,67
13	645 199,23	4 437 628,50
14	645 199,28	4 437 660,82
15	645 199,14	4 437 682,21
16	645 198,71	4 437 710,82
17	645 198,81	4 437 744,64
18	645 216,74	4 437 755,74
19	645 214,63	4 437 759,14
20	645 194,82	4 437 746,87
21	645 194,71	4 437 710,79
22	645 195,14	4 437 682,17
23	645 195,28	4 437 660,81
24	645 195,27	4 437 631,55
25	645 171,16	4 437 638,51
26	645 170,06	4 437 634,66
27	645 195,09	4 437 627,44
28	645 193,05	4 437 609,09
29	645 191,15	4 437 589,89
30	645 187,62	4 437 560,76
31	645 221,35	4 437 541,02
32	645 217,22	4 437 531,89
33	645 215,17	4 437 526,40
34	645 210,31	4 437 528,22
35	645 193,05	4 437 478,66
36	645 187,20	4 437 476,81
37	645 161,55	4 437 452,73
38	645 164,09	4 437 407,36
39	645 162,87	4 437 404,62
1	645 166,52	4 437 402,99